

Anschlussbebauung Weißenfeller Straße 84

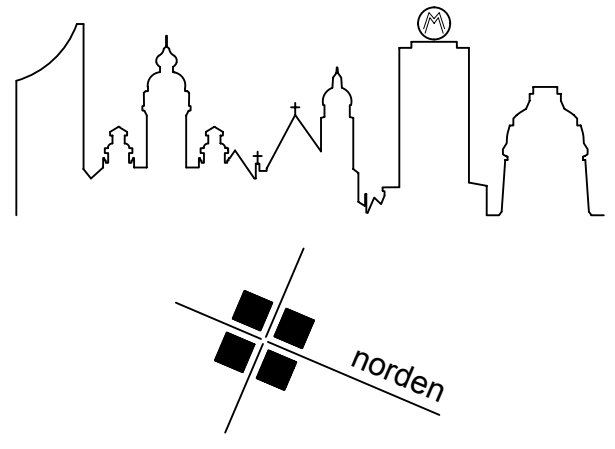
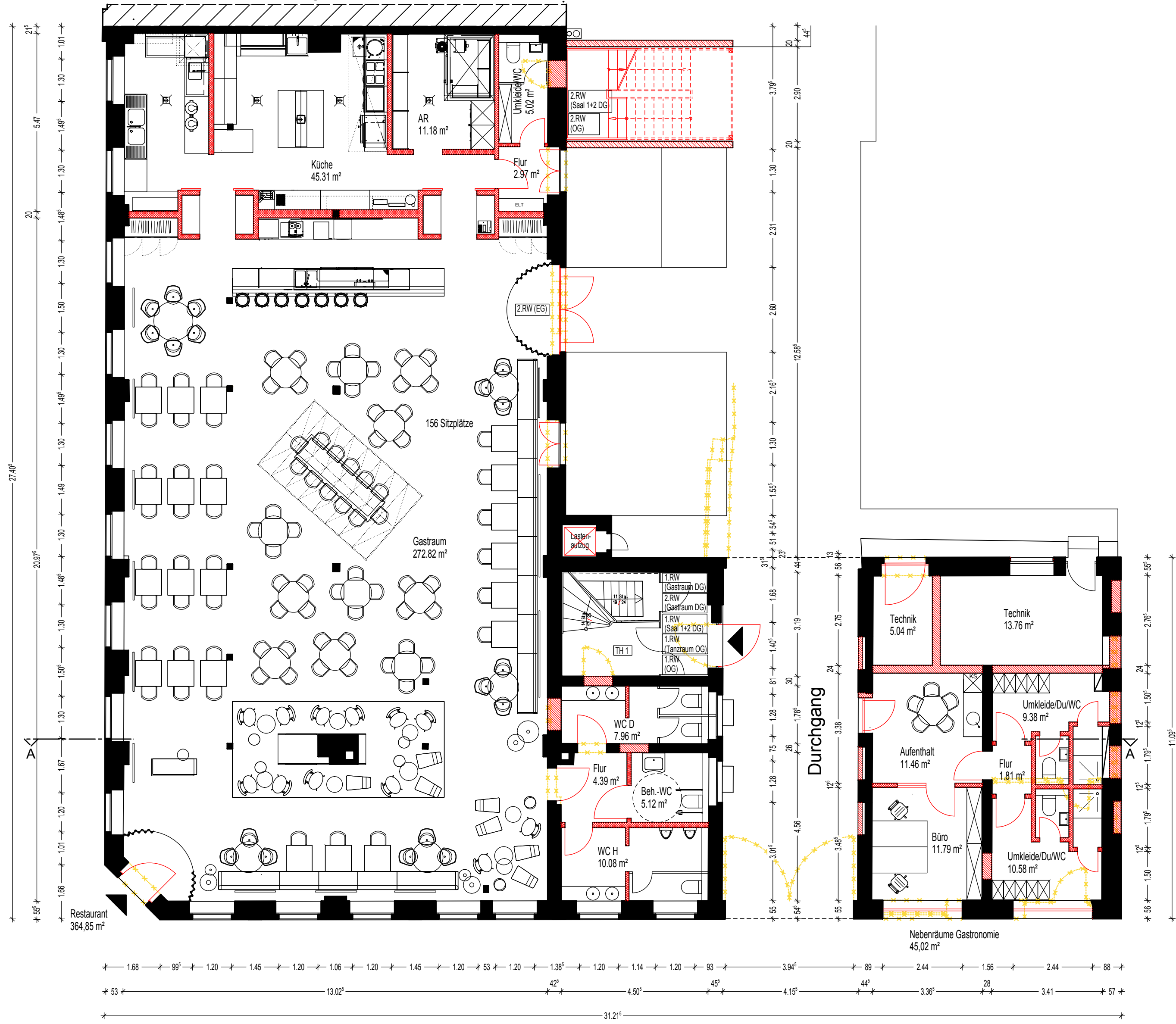

■ Kunst- und Gewerbebehörde
 Plagwitz - Gieserstraße 12
 Bauteil A6
 Leipzig - Plagwitz

■ Genehmigungsplanung
 Grundriss Erdgeschoss
 M 1:100
 veränderte Ausführung zum AZ. 63.31-SB/2014-017-JS

■ Plagwitzer Immobiliengesellschaft mbH
 Littstraße 7-9, 04103 Leipzig
 fon 0341 / 269 20 20
 fax 0341 / 269 20 99

■ **homuth+partner architekten**
 BERLIN · MÜNCHEN · LEIPZIG
 Prinz-Eugen-Straße 31, 04277 Leipzig
 fon 0341 / 5 80 11 80
 fax 0341 / 5 80 11 88
 e-mail: leipzig@homuth-architekten.de
 bearbeiter: ME

Leipzig, der 10. April 2014
 geändert am 02. Oktober 2014